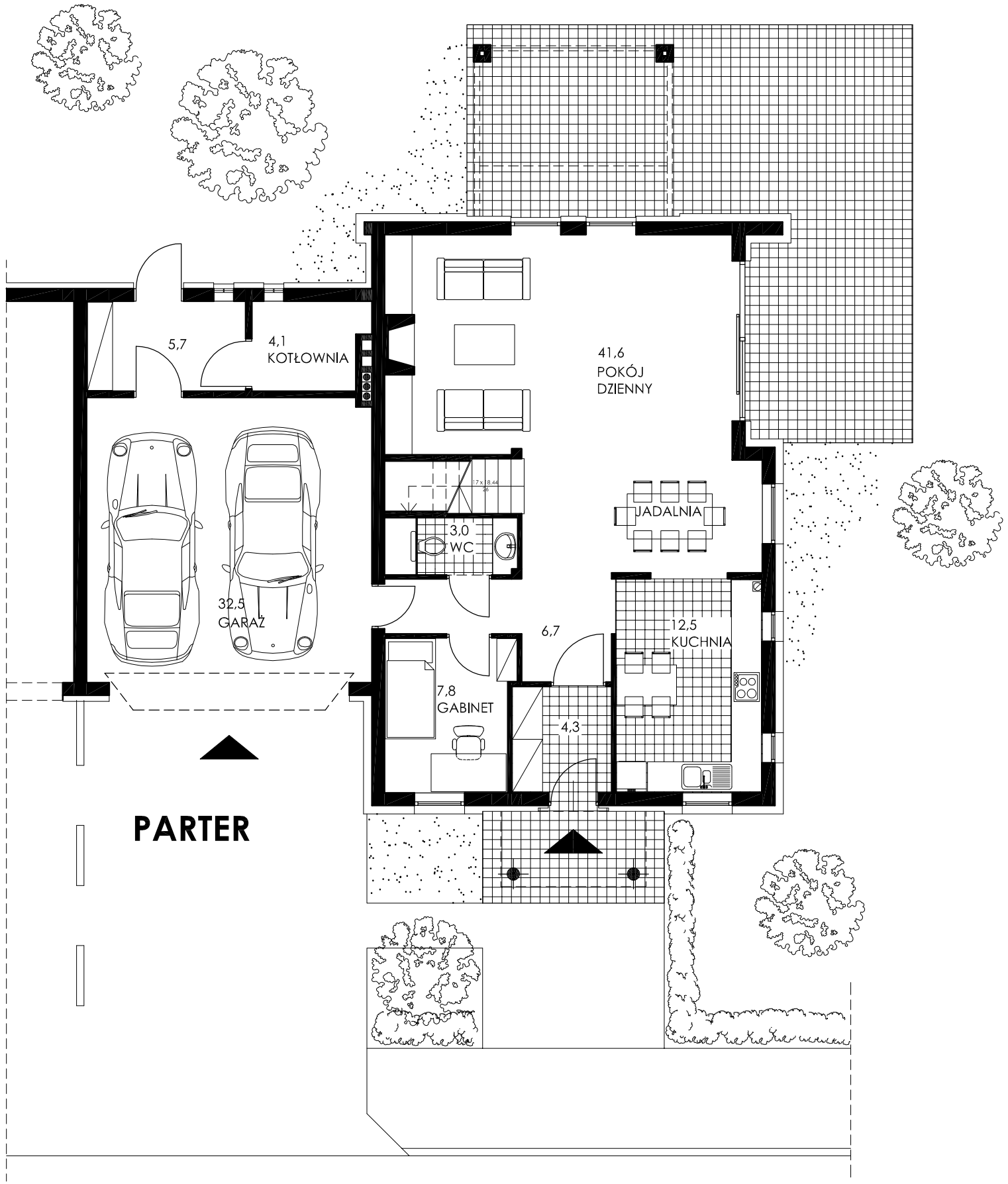

PARTER

PIĘTRO

RAZEM **156,7** m²
+ garaz i kotłownia **42,3** m²

PRACOWNIA ARCHITEKTURY I URBANISTYKI
ŁÓDŹ UL. PIOTRKOWSKA 182